

Rentrée 2021

Pré-inscription

ELEMEN'TERRE



École Alternative

LE PROJET D'ECOLE

DOSSIER DE PRÉ INSCRIPTION

REGLEMENT

CONTACTS

ASSOCIATION LA FARANDOLE

**1554 Avenue du Vignau
40 000 Mont de Marsan**

Le projet d'école

" Le projet d'école à pédagogies alternatives
Élemen' Terre est né de la volonté de trois
familles de s'unir pour *créer ensemble*
l'école dont ils rêvaient pour les *enfants*,
une école de la *vie*, porteuse de *valeurs* et
de *sens*, au sein de laquelle la priorité est
donnée au *vivre ensemble* et au *respect des*
besoins individuels."



Le projet d'école

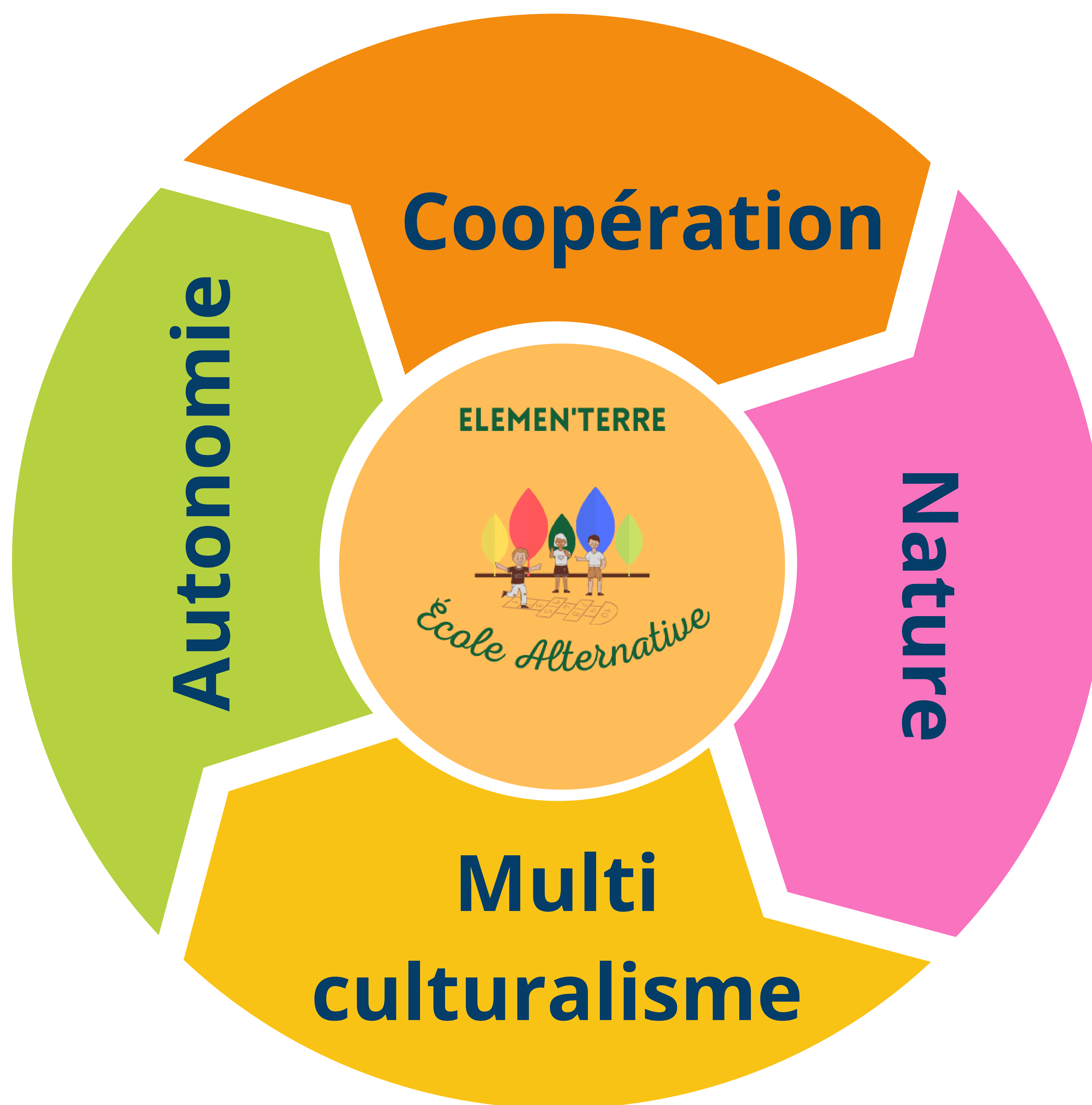

Nos Valeurs

Le projet d'école

L'Enseignant Directeur

Thierry Rebel, a rejoint le projet d'école après plus de 25 ans d'expérience dans l'enseignement au sein de l'éducation nationale.

Son souhait :

"Participer à une aventure humaine pour aligner ses convictions personnelles et son parcours professionnel".

Nos Valeurs

Le projet d'école



Le **terrain** pour accueillir l'école est mis à disposition par son propriétaire.

Pour l'ouverture de l'école en septembre 2021, ce sont des **locaux modulaires** qui ont été identifiés (en location).

Le projet d'école

Le dossier complet est déposé au **rectorat de Bordeaux depuis le 31/05/2021.**

Les **pré-inscriptions** au sein de l'école sont donc ouvertes.

Pour se pré-inscrire les éléments ci-après complétés sont à adresser à :

Charlotte Sarthou
133 Avenue de Portal
40 280 Saint Pierre du Mont

Nos Valeurs

DOSSIER DE PRÉ INSCRIPTION

Nous soussignés

Parent 1 (Prénom - NOM):

Téléphone et email :

Parent 2 (Prénom - NOM) :

Téléphone et email :

De l'enfant 1

(Prénom - NOM) :

Né(e) le :

De l'enfant 2

(Prénom - NOM) :

Né(e) le :

De l'enfant 3

(Prénom - NOM) :

Né(e) le :

confirmons notre souhait de pré-inscription au sein de l'école Elémen'Terre sous réserve de l'obtention de l'autorisation d'ouverture auprès du rectorat de Bordeaux.

Nous joignons au présent dossier le règlement des frais d'adhésion à l'association et de scolarité et nous engageons à nous acquitter du premier trimestre de scolarité.

Ces frais nous seront remboursés dans l'hypothèse où l'autorisation d'ouverture ne serait pas accordée

Fait à :

Le :

Signatures :

REGLEMENT

Pour **valider la pré inscription**, veuillez adresser le dossier complété ainsi que le règlement des sommes suivantes par chèque à l'ordre de **l'association La Farandole**.

- *50€ / famille d'adhésion à l'association*
- *150€ / enfant au titre des frais de scolarité de l'année 2021-2022*
- *Une fois ces éléments réglés, pour finaliser l'inscription, vous devrez vous acquitter du paiement du **premier trimestre** (selon la procédure qui vous sera adressée).*

CONTACTS

Charlotte Sarthou, Présidente
06.16.06.00.91
charlotte.sarthou@gmail.com

Alix Kloboukoff, Trésorier
06.67.30.93.41
alixkloboukoff@gmail.com

Maud Saïdani, Secrétaire
06.71.24.20.62
saidani_maud@yahoo.fr

Thierry Rebel, Directeur
06.23.16.23.91
rebelthierry@gmail.com